

Aufteilungsplan	
maßstab	1:100
blatt-nr.	429
datum	14.08.2024
az/objekt-nr.	2023-012
planinhalt	ANSICHT SÜD ANSICHT GARAGEN

bauherr/in	MARS Immobilien GbR Fundermannsweg 7 46242 Bottrop
objekt	Neubau MFH mit 6 ETW und Reihengaragen Hagenbrockstraße 45 46242 Bottrop

planung	 Planungsatelier Robenek GmbH Kirchhellener Straße 32 46236 Bottrop T:02041-779760 architekt@robenek.de
stempel & unterschrift	
die bauherren	der architekt

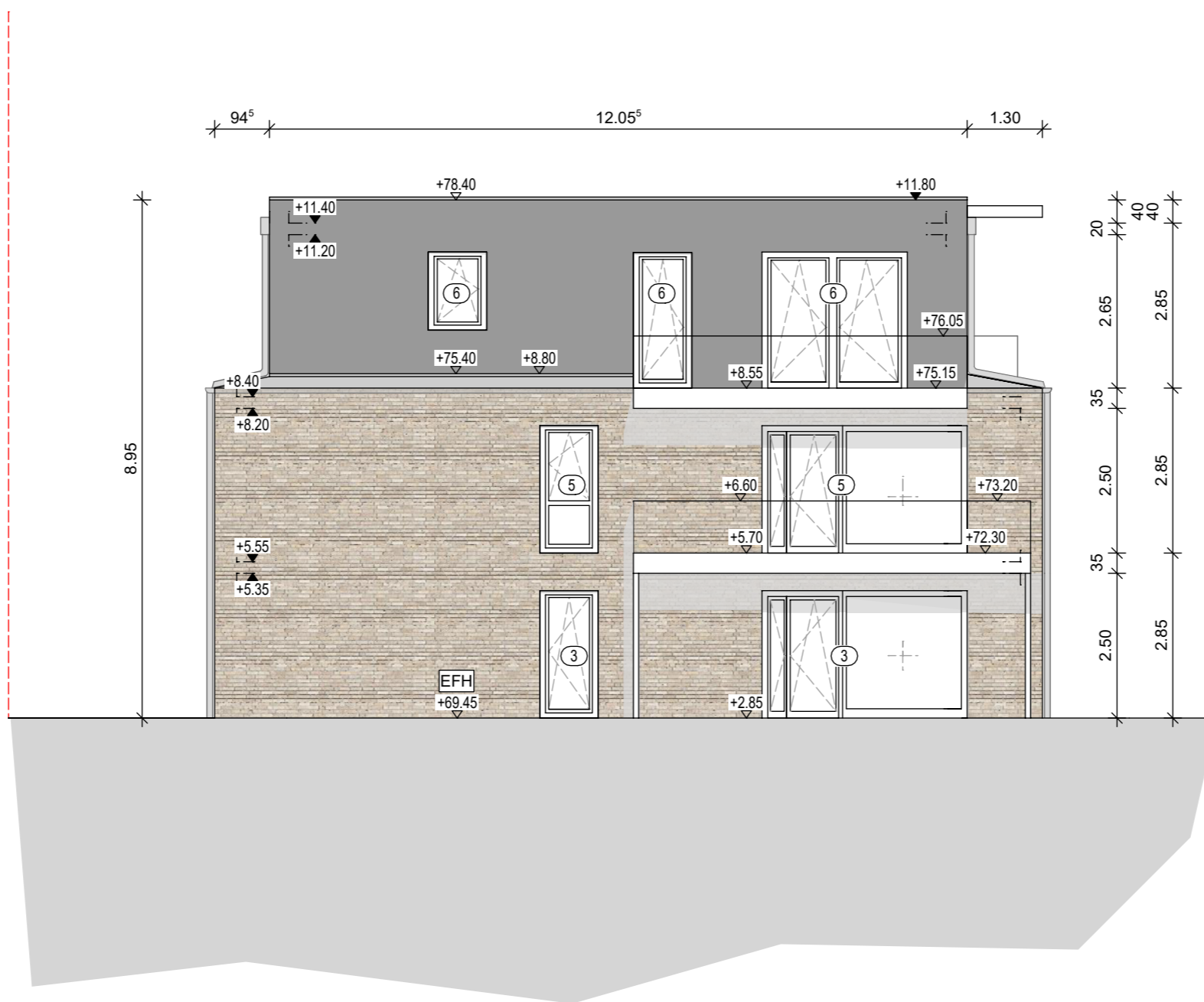

Aufteilungsplan	
maßstab	1:100
blatt-nr.	428
datum	14.08.2024
az/objekt-nr.	2023-012
planinhalt	ANSICHT NORD

bauherr/in	MARS Immobilien GbR Fundermannsweg 7 46242 Bottrop
objekt	Neubau MFH mit 6 ETW und Reihengaragen Hagenbrockstraße 45 46242 Bottrop

planung	 Planungsatelier Robenek GmbH Kirchhellener Straße 32 46236 Bottrop T:02041-779760 architekt@robenek.de
stempel & unterschrift	
die bauherren	der architekt

H/B = 297 / 420 (0.12m²)

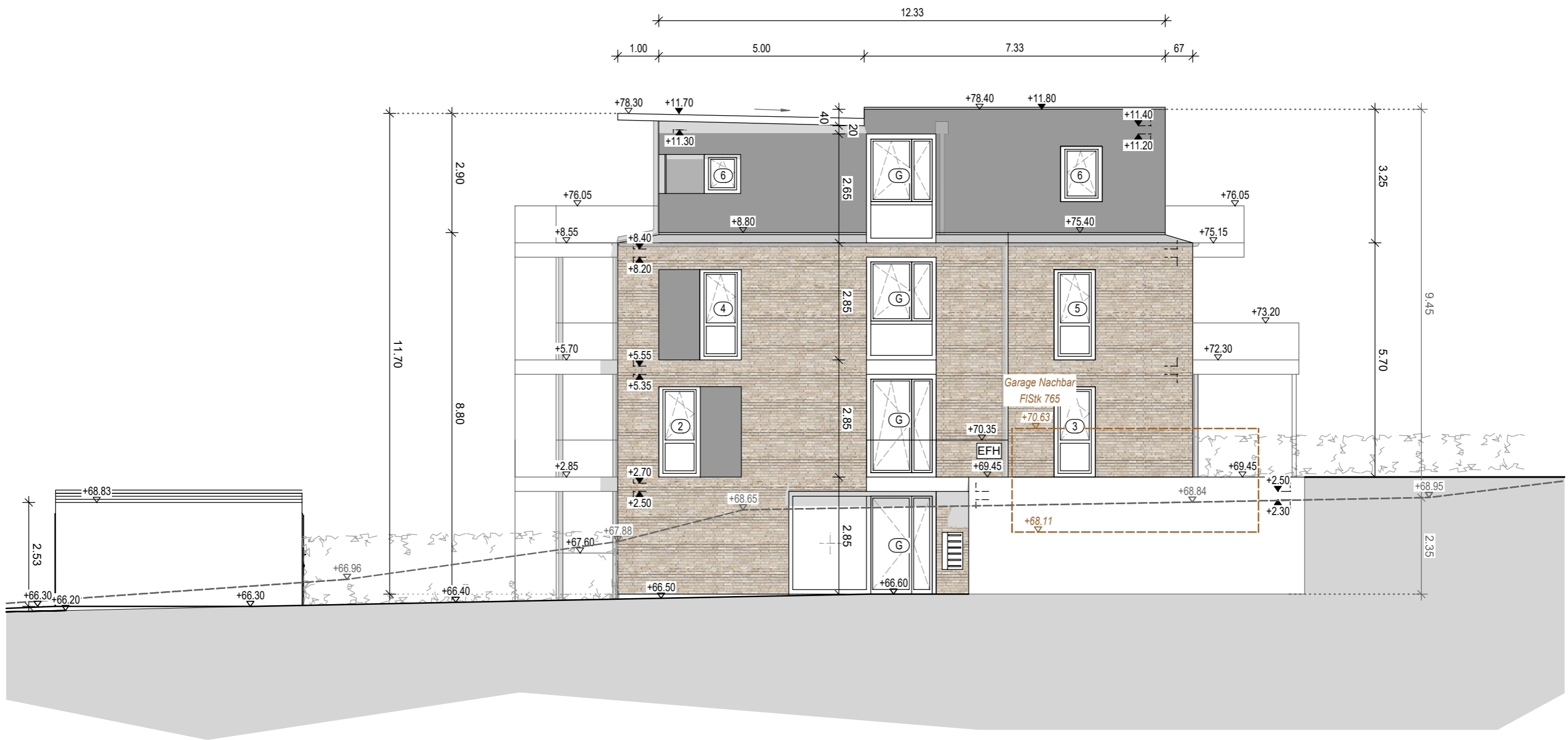

Aufteilungsplan	
maßstab	1:100
blatt-nr.	426
datum	14.08.2024
az/objekt-nr.	2023-012
planinhalt	ANSICHT OST

bauherr/in	MARS Immobilien GbR Fundermannsweg 7 46242 Bottrop
objekt	Neubau MFH mit 6 ETW und Reihengaragen Hagenbrockstraße 45 46242 Bottrop

planung	 Planungsatelier Robenek GmbH Kirchhellener Straße 32 46236 Bottrop T:02041-779760 architekt@robenek.de
stempel & unterschrift	
die bauherren	der architekt

