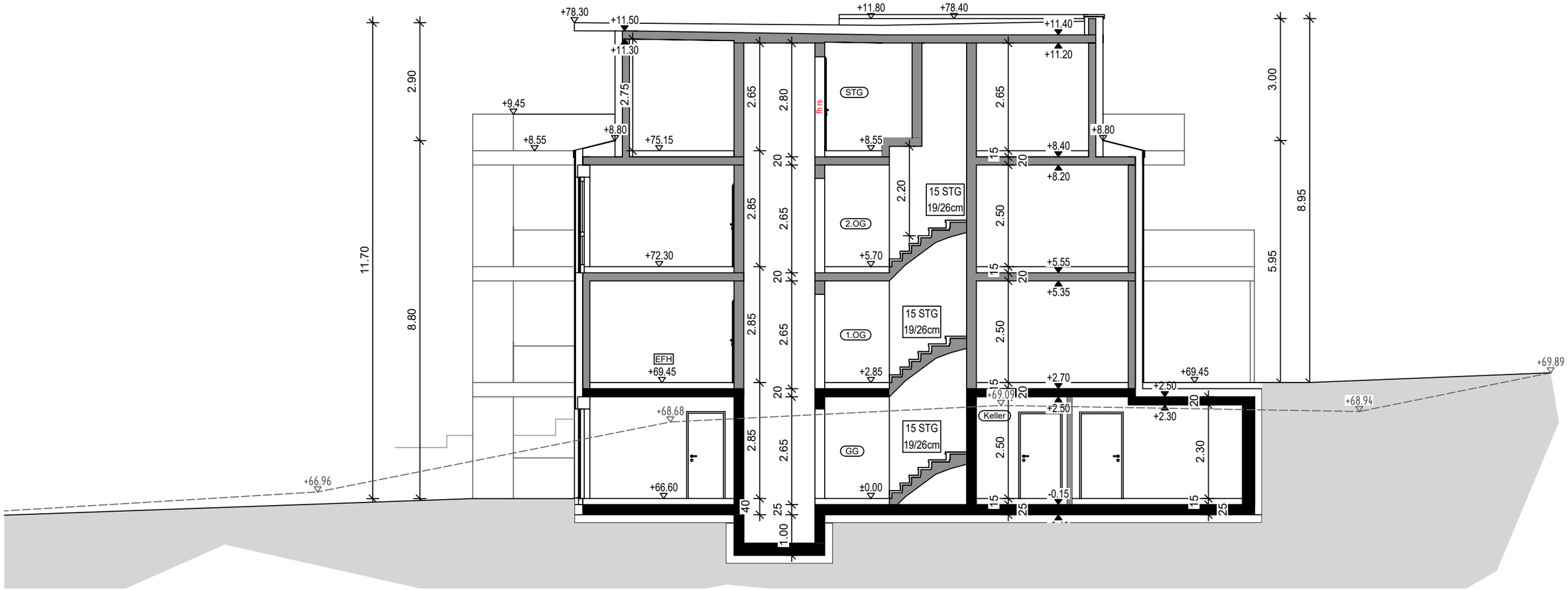


Schnitt a-a

| Aufteilungsplan | | bauherr/in | planung |
|---|---|---|---|
| maßstab 1:100 | az/objekt-nr. **2023-012** | MARS Immobilien GbR<br>Fundermannsweg 7<br>46242 Bottrop | **Planungsatelier Robenek GmbH**<br>Kirchhellener Straße 32 I 46236 Bottrop<br>T:02041-779760 I architekt@robenek.de |
| blatt-nr. 425 | planinhalt<br>SCHNITT a-a | objekt<br>Neubau MFH mit 6 ETW und Reihengaragen<br>Hagenbrockstraße 45<br>46242 Bottrop | stempel & unterschrift |
| datum 14.08.2024 | | | die bauherren / der architekt |

H/B = 297 / 420 (0.12m²)

Allplan 2021